Карта-схема административного деления Кемеровской области с указанием границ охотничьих угодий, ООПТ, зеленых зон вокруг населенных пунктов и других территорий, имеющих ограничение для осуществления охоты и ведения охотничьего хозяйства

Масштаб 1:300 000

N W E S

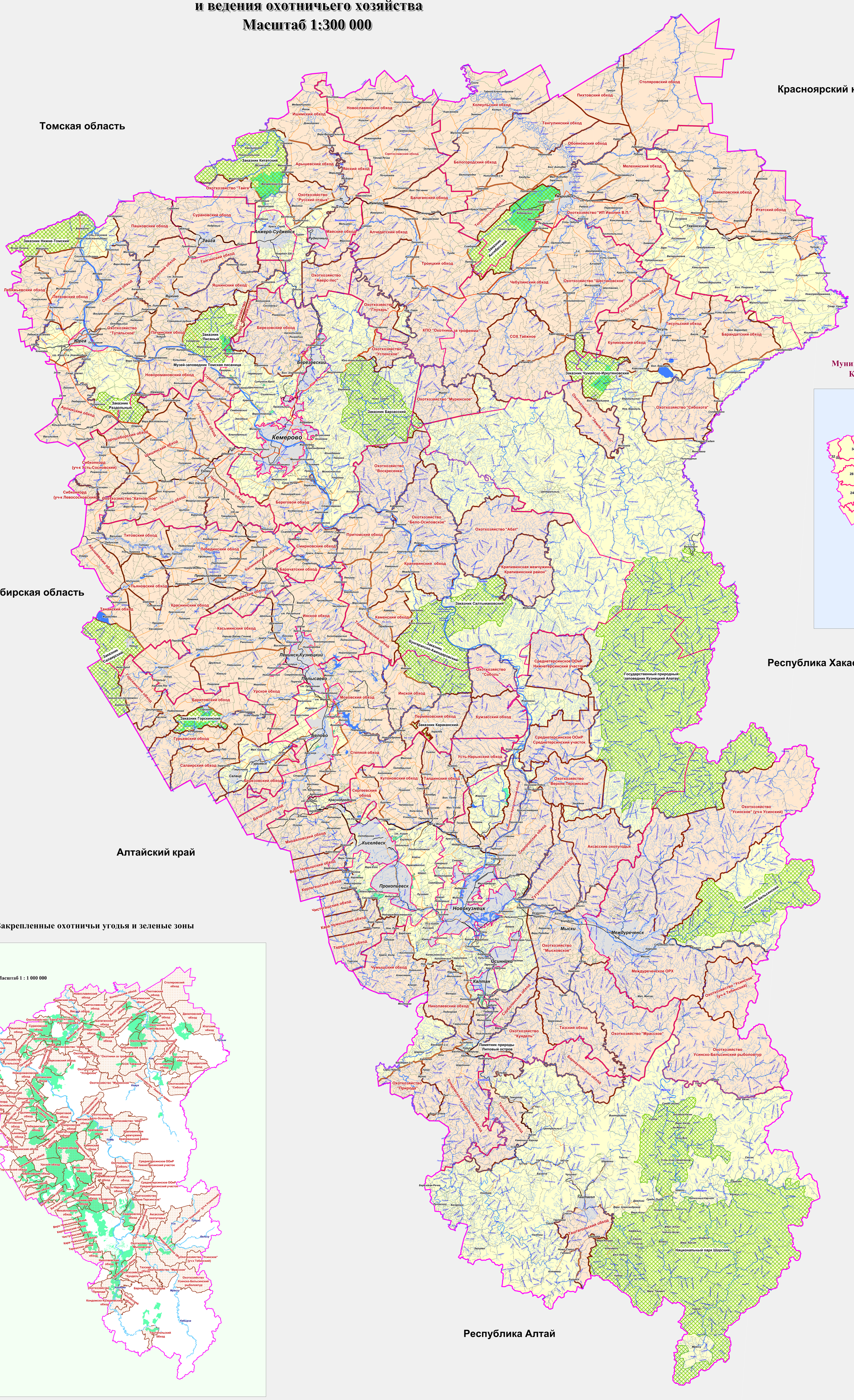
Красноярский край
Томская область
Новосибирская область
Алтайский край
Республика Хакасия
Республика Алтай
Кемерово
Анжеро-Судженск
Тайга
Юрга
Березовский
Ленинск-Кузнецкий
Полысаево
Белово
Гурьевск
Киселёвск
Прокопьевск
Новокузнецк
Мариинск
Междуреченск
Мыски
Осинники
Калтан
Таштагол
Заказник Китатский
Заказник Нижне-Томский
Заказник Писаный
Заказник Раздольный
Заказник Барзасский
Заказник Чумайско-Иркутянский
Заказник Анжерский
Заказник Салтымаковский
Заказник Бунгарапско-Александровский
Заказник Горскинский
Заказник Салаирский
Заказник Бельсинский
Национальный парк Шорский
Памятник природы Липовый остров
Государственный природный заповедник Кузнецкий Алатау
Музей-заповедник Томская писаница
Охотхозяйство "Русский отдых"
Охотхозяйство "Тайга"
Охотхозяйство "Аверс-лес"
Охотхозяйство "Глухарь"
Охотхозяйство "Туталъское"
Охотхозяйство "Успенское"
Охотхозяйство "Катконское"
Охотхозяйство "Бело-Осиповское"
Охотхозяйство "Воскресенка"
Охотхозяйство "Шестаковское"
Охотхозяйство "ИП Иволин В.П."
Охотхозяйство "Мурюкское"
Охотхозяйство "Сибохота"
Охотхозяйство "Абат"
Охотхозяйство "Мысковское"
Охотхозяйство "Мрасское"
Охотхозяйство "Кундель"
Охотхозяйство "Природа"
Охотхозяйство "Верхне-Терсинское"
Охотхозяйство "Усинское" (уч-к Усинский)
Охотхозяйство "Усинское" (уч-к Тебинский)
Охотхозяйство Усинско-Бельсинский рыболовтур
Охотхозяйство "Земли и правда"
КПО "Охотники за трофеями"
СОХ Таежное
Среднетерсинское ООиР Нижнетерсинский участок
Среднетерсинское ООиР Среднетерсинский участок
Охотхозяйство "Соболь"
Аксасские охотугодья
Национальный парк Шорский
Таштагольский обход
Тазский обход
Николаевский обход
Барнаульский обход
Кондомско-Кузедеевский обход
Тельбесский обход
Сарбалинский обход
Бачатский обход
Березовский обход
Сергеевский обход
Кутоновский обход
Талдинский обход
Усть-Нарыкский обход
Пермяковский обход
Кузазский обход
Моховский обход
Инской обход
Степной обход
Урской обход
Барытовский обход
Горскинский обход
Гурьевский обход
Салаирский обход
Арлюкский обход
Сибконкорд (уч-к Усть-Сосновский)
Сибконкорд (уч-к Левососновский)
Лебяжьевский обход
Пятковский обход
Сосновский обход
Пашковский обход
Сурановский обход
Дубровский обход
Тайгинский обход
Яшкинский обход
Пачинский обход
Новомарковский обход
Ишимский обход
Новославянский обход
Ижморский обход
Арышевский обход
Яйский обход
Светославский обход
Белогородский обход
Балаганский обход
Алчедатский обход
Маиский обход
Троицкий обход
Чебулинский обход
Тенгулинский обход
Колпеульский обход
Пихтовский обход
Столяровский обход
Обояновский обход
Мелехинский обход
Даниловский обход
Итатский обход
Тюменевский обход
Тисульский обход
Барандатский обход
Куликовский обход
Усть-Колбинский обход
Берёговой обход
Притомский обход
Смирновский обход
Барачатский обход
Крапивинский обход
Крапивинская жемчужина Крапивинский район
Инской обход
Каменский обход
Тарадановский обход
Бунгарапско-Александровский обход
Ленинский обход
Пьяновский обход
Красненский обход
Танаийский обход
Касьминский обход
Титовский обход
Лебединский обход
Абашевский обход
Промышленная
Ижморский обход
Чебулинский обход
Терешкинский обход
Кара-Чумышский обход
Чистогашский обход
Керлегешский обход
Верх-Чумышский обход
Михайловский обход
Сидоровский обход
Аксарский обход
Усинско-Кузнецкий обход
Усинско-Абашевский обход
Мысковский обход
Междуреченский ОРХ
Тазский обход
Барнаульский обход
Кондомско-Кузедеевский обход
Тельбесский обход
Таштагольский обход
Бачатский обход
Березовский обход
Сергеевский обход
Кутоновский обход
Талдинский обход
Усть-Нарыкский обход
Пермяковский обход
Моховский обход
Инской обход
Степной обход
Урской обход
Барытовский обход
Горскинский обход
Гурьевский обход
Салаирский обход
Арлюкский обход
Сибконкорд (уч-к Усть-Сосновский)
Сибконкорд (уч-к Левососновский)
Лебяжьевский обход
Пятковский обход
Сосновский обход
Пашковский обход
Сурановский обход
Дубровский обход
Тайгинский обход
Яшкинский обход
Пачинский обход
Новомарковский обход
Ишимский обход
Новославянский обход
Ижморский обход
Арышевский обход
Яйский обход
Светославский обход
Белогородский обход
Балаганский обход
Алчедатский обход
Маиский обход
Троицкий обход
Чебулинский обход
Тенгулинский обход
Колпеульский обход
Пихтовский обход
Столяровский обход
Обояновский обход
Мелехинский обход
Даниловский обход
Итат